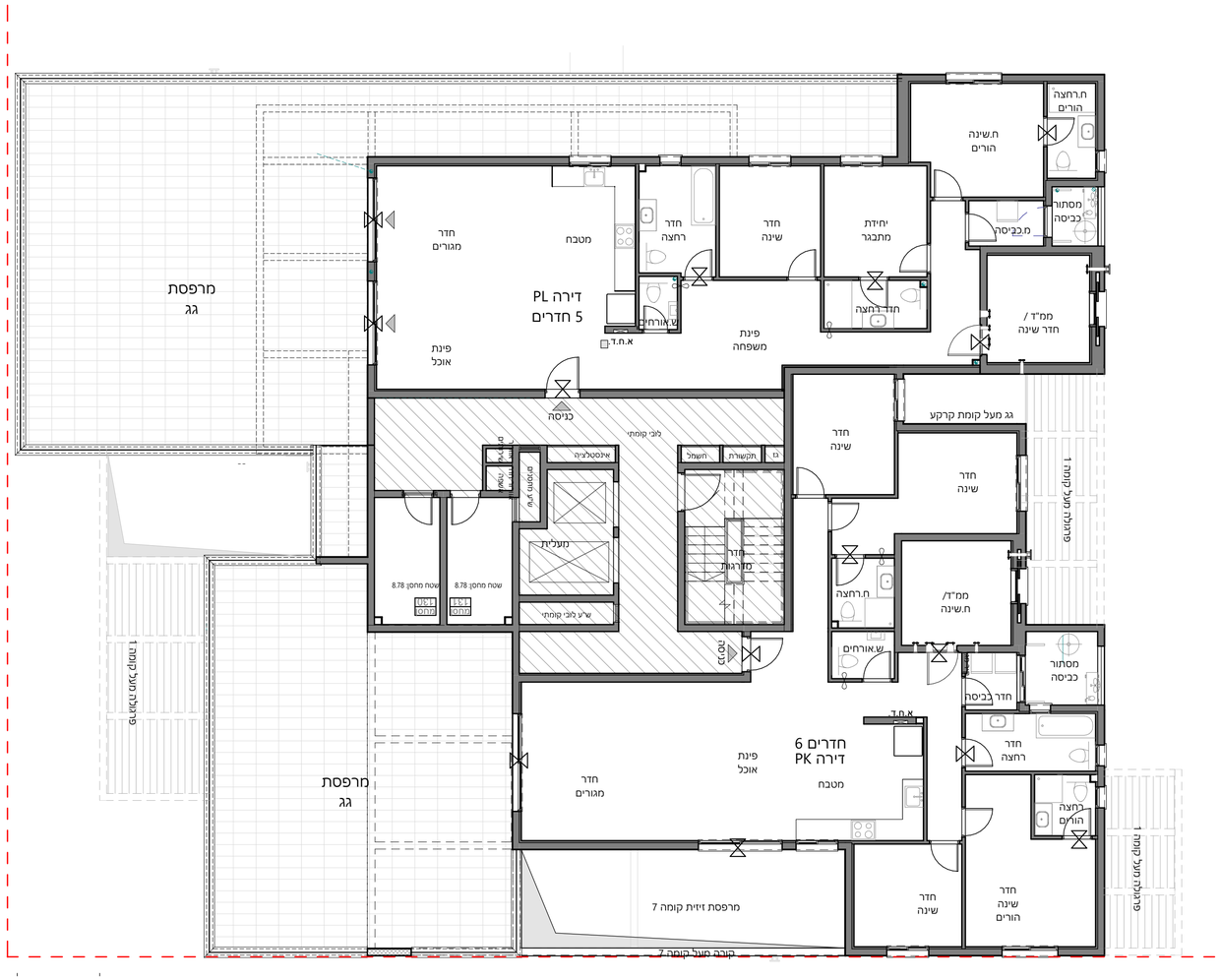

כרמי בראשית
הבמה הנכונה בבית נה עפן

מ.ב.צ
יזמות ובניה
רח' תוצרת הארץ 3. ב.ס.ר סיטי בניין C
פתח תקווה טל 03-9506688

תכנית מכר:

קנ"מ:	מהדורה:	תאריך:
1:100	2	07.06.2026

בניין: D

מס' קומה: 8

טיפוס דירה:

מס' דירה:

* ראה רשימת הערות כללית מצורפת לתכניות אלו.
** ראה רשימת הערות ומקרא בתחילת קובץ תכניות המכר

ההדמיה להתרשמות בלבד ואינה מחייבת את החברה

לפני היתר בניה - יתכנו שינויים
והתאמות בהתאם לדרישות
הרשויות ואילוצי תכנון

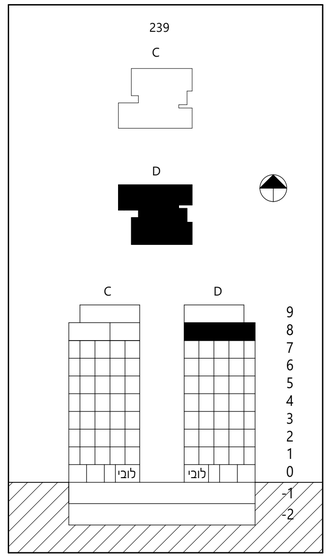

HADAS
ARCHITECTS